

- Lluvia total registrada por los pluviómetros -

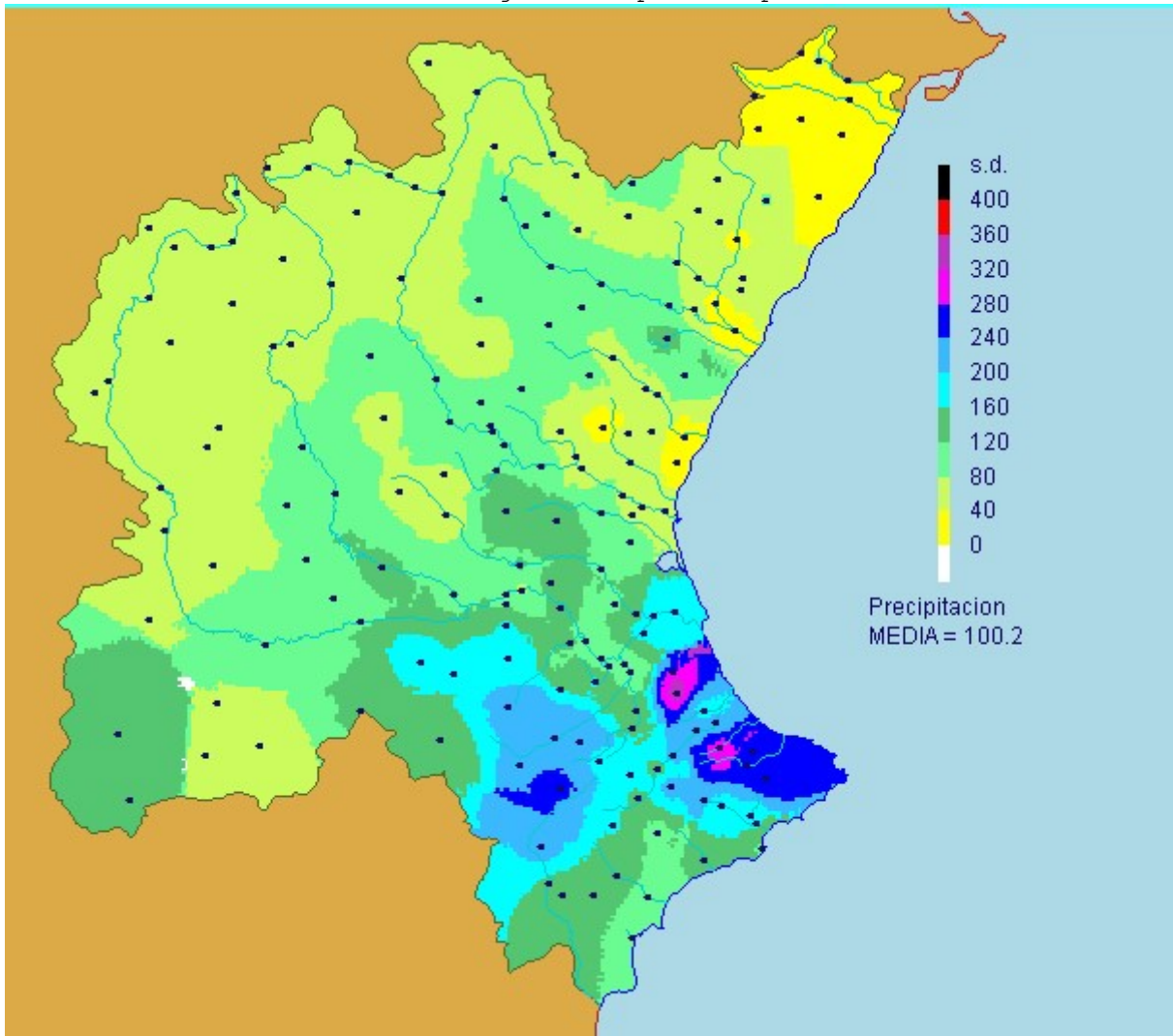

*Nota: debido a una anomalía en el sistema, no existen datos de los pluviómetros siguientes: Vallibona, Lucena del Cid, Santa Quiteria, Castelfrío, Valdecuena, Laguna Marquesqdo, Buseo, La Presa, Tragacete, Villamalea, Graja de Iniesta, la Roda, Albacete, Montemayor, Los Anguijes, Alcalá del Júcar, Real de Montroy, Sueca, Río Vaca, Enguera Benalí, Cárcer, Montaverner, Font Figuera, Abdet, Azud Mandem, Agost y Alacant.

- Lluvia total registrada por los pluviómetros -

Fecha inicial: 18 ABR 2019 Hora: 08:00 Periodo estudiado:120:05 h.
Fecha final : 23 ABR 2019 Hora: 08:00

ESTACION PLUVIOMETRICA	MUNICIPIO Y PROVINCIA	LLUVIA l/m2
------------------------	-----------------------	----------------

* CUENCA CENIA-BAJO MAESTRAZGO. PRECIPITACIÓN MEDIA AREAL: 38.6 mm

Pluvionivómetro de Fredes	La Pobla de Benifassa (CS)	32.8
Embalse de Uldecona	La Pobla de Benifassa (CS)	42

Pluviómetro de la Senia	La Senia (T)	14.2
Traiguera	Traiguera (CS)	20
Pluviómetro de Catí	Catí (CS)	35
Pluviómetro de Xert	Xert (CS)	36
Cervera del Maestre	Cervera del Maestre (CS)	24.6
Pluviómetro de Alcalá de Chivert	Alcalá de Xivert (CS)	2.8
Pluvionivómetro de Sarratella	Sarratella (CS)	81.2
* CUENCA DEL MIJARES. PRECIPITACIÓN MEDIA AREAL: 77 mm		
Formiche Alto	Formiche Alto (TE)	85.8
Pluvionivómetro de Torrijas	Torrijas (TE)	89.2
Pluviómetro de Valbona	Valbona (TE)	92.6
Embalse de Mora de Rubielos	Mora de Rubielos (TE)	81
Embalse de los Toranes	Sarrion (TE)	118.2
Pluvionivómetro de Nogueruelas	Nogueruelas (TE)	78.6
Pluviómetro de Pina	Pina de Montalgrao (CS)	81.6
Embalse de Arenós	Montanejos (CS)	102.4
Pluvionivómetro de Puertomingalvo	Puertomingalvo (TE)	61.8
Pluvionivómetro de Valdelinares	Valdelinares (TE)	41.4
Pluvionivómetro de Mosqueruela	Mosqueruela (TE)	116.6
Embalse de Ribesalbes	Fanzara (CS)	118.4
Embalse de Alcora	Alcora (CS)	62.4
Pluvionivómetro de Benasal	Benasal (CS)	67.4
Pluvionivómetro de Sarratella	Sarratella (CS)	81.2
Pluviómetro de Benafigos	Benafigos (CS)	72.2
Atzeneta del Maestrat	Atzeneta del Maestrat (CS)	47.4
Vall de Alba	Vall de Alba (CS)	35.4
Pluviómetro de Peña Cuerno	Vilafames (CS)	63
Pluviómetro de Borriol	Borriol (CS)	39.6
Embalse de María Cristina	Castelló (CS)	32
Pluviómetro de Sitjar	Onda (CS)	47.4
Embalse de Onda	Alcudia de Veo (CS)	134
Pluviómetro de Alfondeguilla	Alfondeguilla (CS)	117.2
Balsa del Belcaire	L'Vall de Uxo (CS)	34.4
* CUENCA DEL PALANCIA. PRECIPITACIÓN MEDIA AREAL: 80.8 mm		
Pluviómetro de El Toro	El Toro (CS)	118
Pluviómetro de La Cueva Santa	Altura (CS)	88.2
Embalse de Regajo	Jérica (CS)	72.4
Cabecera acequia Mayor Sagunto	Sot de Ferrer (CS)	74.6
Embalse del Algar	Algar de Palancia (CS)	68
Deposito de Sagunto	Sagunto (V)	23.6
* CUENCA DEL ALTO TURIA. PRECIPITACIÓN MEDIA AREAL <u>ALTO Y BAJO TURIA</u> : 73 mm		
Pluvionivómetro de Gúdar	Gúdar (TE)	43.4
Aforo en Villalba Alta	Perales de Alfambra (TE)	58.4
Pluvionivómetro de Argente	Argente (TE)	75.8
Pluviómetro de Griegos	Griegos (TE)	43.4
Aforo en Tramacastilla	Tramacastilla (TE)	76
Pluvionivómetro de Albarracín	Albarracín (TE)	60.2
Aforo en Gea de Albarracín	Gea de Albarracín (TE)	76.2
Embalse de Arquillo de San Blas	Teruel (TE)	68
Aforo en Teruel	Teruel (TE)	71.2
Aforo en Torrealta	Torrebaixa (V)	54.2
Aforo en Zagra	Tuejar (V)	83.2
Embalse de Benagéber	Benagéber (V)	119.8
Pluviómetro de Cuevarruz	Alpuente (V)	51.8
Pluviómetros de Remedio de Chelva	Chelva (V)	92.2

Aforo en Calles	Calles (V)	101.4
Camara de carga de Domeño	Domeño (V)	107.6
Pluviómetro de Andilla	Andilla (V)	88.2
Embalse de Loriguilla	Loriguilla (V)	112.6

* CUENCA DEL BAJO TURIA. PRECIPITACIÓN MEDIA AREAL ALTO Y BAJO TURIA: 73 mm

Aforo en Bugarra	Bugarra (V)	104
Pluviómetro de Andilla	Andilla (V)	88.2
Pluviómetro de Casinos	Casinos (V)	70
Marco en Rambla Castellana	Pedralba (V)	68
Marco en rio Turia	Vilamarxant (V)	69.8
Azud de Aigues Potables	Manises (V)	10.6
Pluviómetro de Portaceli	Serra (V)	43.8
Pluviómetro de Alto del Pino	Serra (V)	64.4
Marco en Barranco Carraixet	Bétera (V)	74.2
E.A. 221 Marines	Marines (V)	25.6
Pluviómetro de Chiva	Chiva (V)	153.2
Marco en rambla del Poyo	Riba-roja (V)	100.2
Acequia Moncada	El Puig (V)	27.2
Azud del Repartiment	Quart de Poblet (V)	50
Pluviómetro de Valencia	Valencia (V)	46

* CUENCA DEL ALTO JUCAR.
PRECIPITACIÓN MEDIA AREAL ALTO, MEDIO Y BAJO JÚCAR: 101.4 mm

Aforo en Molino de Juan Romero	Beamud (CU)	50.2
Embalse de la Toba	Uña (CU)	57.2
Pluvionivómetro Ciudad Encantada	Valdecabras (CU)	52.6
Pluvionivómetro de Zarzuela	Zarzuela (CU)	43.4
Aforo en Cuenca	Cuenca (CU)	50
Pluvionivómetro de Talayuelo	Arcas de Villar (CU)	54
Aforo en San Lorenzo de la Parril	San Lorenzo Parrilla (CU)	55.4
Pluviómetro de Belmontejo	Belmontejo (CU)	54.6
Embalse de Alarcón	Alarcón (CU)	67
Pluvionivómetro Salvacañete	Salvacañete (CU)	65.4
Pluvionivómetro La Cierva	La Cierva (CU)	66.8
Pluvionivómetro de Cuerda	Boniches (CU)	67.8
Pluvionivómetro Tío Calores	Barchin del Hoyo (CU)	61.6
Pluviómetro de Almodóvar del Pina	Almodóvar del Pinar (CU)	60.2
Aforo en Pajaroncillo	Pajaroncillo (CU)	69.6
Pluviómetro de Landete	Landete (CU)	100
Aforo en Enguidanos	Enguidanos (CU)	91.2
Pluviómetro de Contreras	Villargordo del Cabriel (V)	41.4

* CUENCA DEL JUCAR MEDIO.
PRECIPITACIÓN MEDIA AREAL ALTO, MEDIO Y BAJO JÚCAR: 101.4 mm

Pluvionivómetro Tío Calores	Barchin del Hoyo (CU)	61.6
Pluviómetro de El Picazo	El Picazo (CU)	65.6
Aforo en Los Frailes	Valdeganga (AB)	102.6
Pluviómetro de Tiriez	Tiriez (AB)	121.4
Marco en barrc. Escartana	Chinchilla (AB)	43.6
Pluviómetro de Almodóvar del Pina	Almodóvar del Pinar (CU)	60.2
Marco en Quintanar del Rey	Quintanar del Rey (CU)	75.8
Pluviómetro de Cerro del Aguila	Fuentealbilla (AB)	103
Pluviómetro de Higuera	Higuera (AB)	124.8
Pluviómetro de Caudete de las Fue	Caudete de las Fuentes (V)	73.4
Marco en rio Cabriel	Villatoya (AB)	126.8
Aforo en Cofrentes	Cofrentes (V)	113.6
Pluviómetro de Ayora La Hunde	Ayora (V)	171

Embalse de Almansa	Almansa (AB)	130.2
Pluviómetro de Ayora	Ayora (V)	163
Pluviómetro de Aliaguilla	Aliaguilla (CU)	71.6
Pluvionivómetro Remedio de Utiel	Utiel (V)	77.3
Aforo en Requena	Requena (V)	59.4
Embalse de Cortes II	Cortes de Pallás (V)	107
Embalse de La Muela	Cortes de Pallás (V)	120.8
Pluvionivómetro Casa del Barón	Cortes de Pallás (V)	163.6
Pluvionivómetro Caroig	Teresa de Cofrentes (V)	180.6
Embalse de Forata	Yátova (V)	122.4
Pluviómetro de Enguera la Matea	Enguera (V)	216
Pluviómetro de Sierra Ave	Dos Aguas (V)	130.6
Acueducto de Millares	Millares (V)	126.6
Embalse de Escalona	Navarres (V)	123.4
Embalse de Tous	Tous (V)	111

* CUENCA DEL BAJO JUCAR.
PRECIPITACIÓN MEDIA AREAL ALTO, MEDIO Y BAJO JÚCAR: 101.4 mm

Pluviómetro de Siete Aguas	Siete Aguas (V)	150.2
Marco en río Cañoles	Moixent (V)	211.6
Pluviómetro de Serra Grossa	Vallada (V)	238.4
Marco en río Sellent	Estubeny (V)	162.6
Marco Barranco de Prada	Carlet (V)	110.4
Canal Júcar-Turia en Picassent	Picassent (V)	101.4
Azud de Antella	Antella (V)	105.4
Pluviómetro de Ontinyent	Ontinyent (V)	186.6
Embalse de Bellús	Bellús (V)	133.2
Marco en río Albaida	Manuel (V)	105.8
Marco Villanueva Castellon	Villanueva Castellon (V)	107.6
Aforo en acequia Real (Guadassuar)	Guadassuar (V)	157
Marco en Barranc de la Casella	Alzira (V)	183.6
Aforo en Huerto Mulet	Algemesí (V)	173

* CUENCA DEL SERPIS. PRECIPITACIÓN MEDIA AREAL: 196.7 mm

Pluviómetro de Alcoi	Alcoi (A)	147.6
Pluviómetro de Agres	Agres (A)	201.4
Pluviómetro de Millena	Millena (A)	217.2
Marco en Muro de Alcoi	Muro de Alcoi (A)	139.4
Pluviómetro de Beniarrés	Beniarrés (A)	207.4
Canales Altos del Serpis	Villalonga (V)	237.6
Azud en Carrós	Villalonga (V)	200.6
Pluviómetro de Pinet	Pinet (V)	335.8
Marco en río Vernissa	Rótova (V)	181

* CUENCA MARINA ALTA. PRECIPITACIÓN MEDIA AREAL: 257.3 mm

Marco en rambla Gallinera	Adsubia (A)	304
Pluviómetro de la Carrasca-Pego	Vall de Gallinera (A)	279
Marco en el embalse de Isbert	Vall de Laguart (A)	263.4
Pluviómetro de Alcalalí	Murla (A)	279.6

* CUENCA MARINA BAJA. PRECIPITACIÓN MEDIA AREAL: 157.3 mm

Embalse de Guadalest	Guadalest (A)	200
Algar	Callosa d'En Sarriá (A)	172.8
Pluviómetro de Sierra Helada	l'Alfás del Pi (A)	118.2
Pluviómetro de Amadorio	Vila Joiosa (A)	128

* CUENCA VINALOPO-ALICANTI. PRECIPITACIÓN MEDIA AREAL: 161.2 mm

Pluviómetro de Benezama	Benezama (A)	249.8
Pluviómetro de Ibi	Ibi (A)	162.6
Pluviómetro de Torre de les Macan	Torre de les Macanes (A)	107.4
Pluviómetro de Sax	Sax (A)	228.8
Marco en Elda	Elda (A)	159.2
Pluviómetro de Sierra Cid	Petrer (A)	125.8
Marco en embalse de Tibi	Tibi (A)	140.8
Marco en Mutxamiel	Mutxamiel (A)	104.2